MITIGACIÓN DEL CAMBIO CLIMÁTICO
Tecnologías de captura, purificación y uso del CO_2

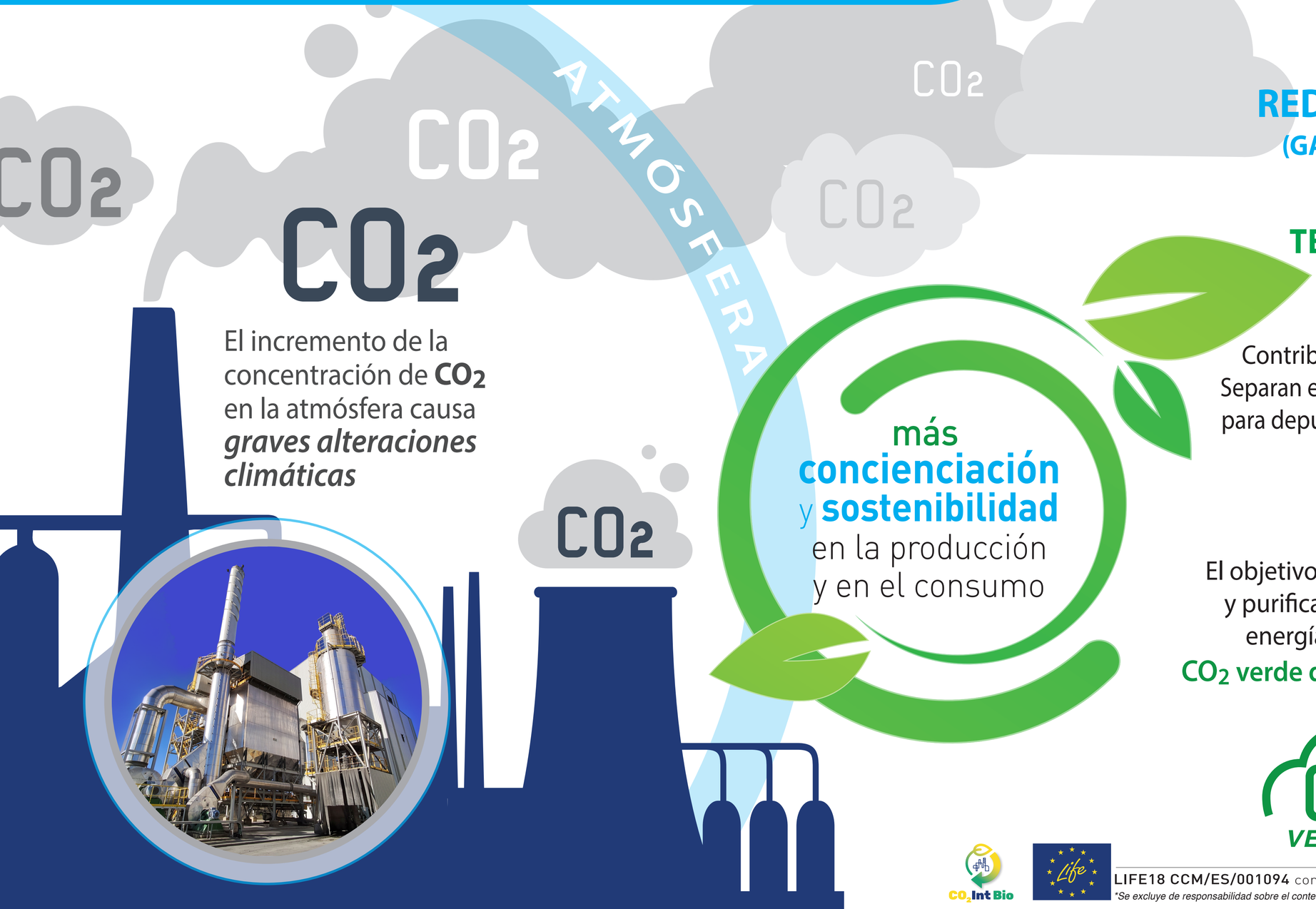

El incremento de la concentración de **CO_2** en la atmósfera causa ***graves alteraciones climáticas***

más **concienciación** y **sostenibilidad** en la producción y en el consumo

MEDIDAS DE MITIGACIÓN DEL CAMBIO CLIMÁTICO

REDUCCIÓN EMISIONES GEI
(GASES DE EFECTO INVERNADERO)

TECNOLOGÍAS DE CAPTURA Y USO DEL CO_2

Contribuyen a la mitigación del cambio climático. Separan el CO_2 de los gases de combustión industriales para depurarlo, acondicionarlo y usarlo posteriormente como recurso o materia prima

El objetivo del proyecto **LIFE CO_2IntBio** es capturar y purificar el CO_2 de una planta de producción de energía con biomasa para la obtención de un **CO_2 verde de origen renovable neutro en emisiones**

CO_2 VERDE → ALIMENTACIÓN, AGRICULTURA, OTROS USOS

LIFE18 CCM/ES/001094 con la contribución financiera del Programa LIFE de la Unión Europea.
*Se excluye de responsabilidad sobre el contenido a la Agencia CINEA, así como de cualquier uso que se pueda hacer de la información aquí contenida.